PERCORSO del
"Progetto di ricerca sul rapporto tra tratti dipendenti di personalità e stress soggettivo percepito nei familiari dei pazienti affetti da demenza"

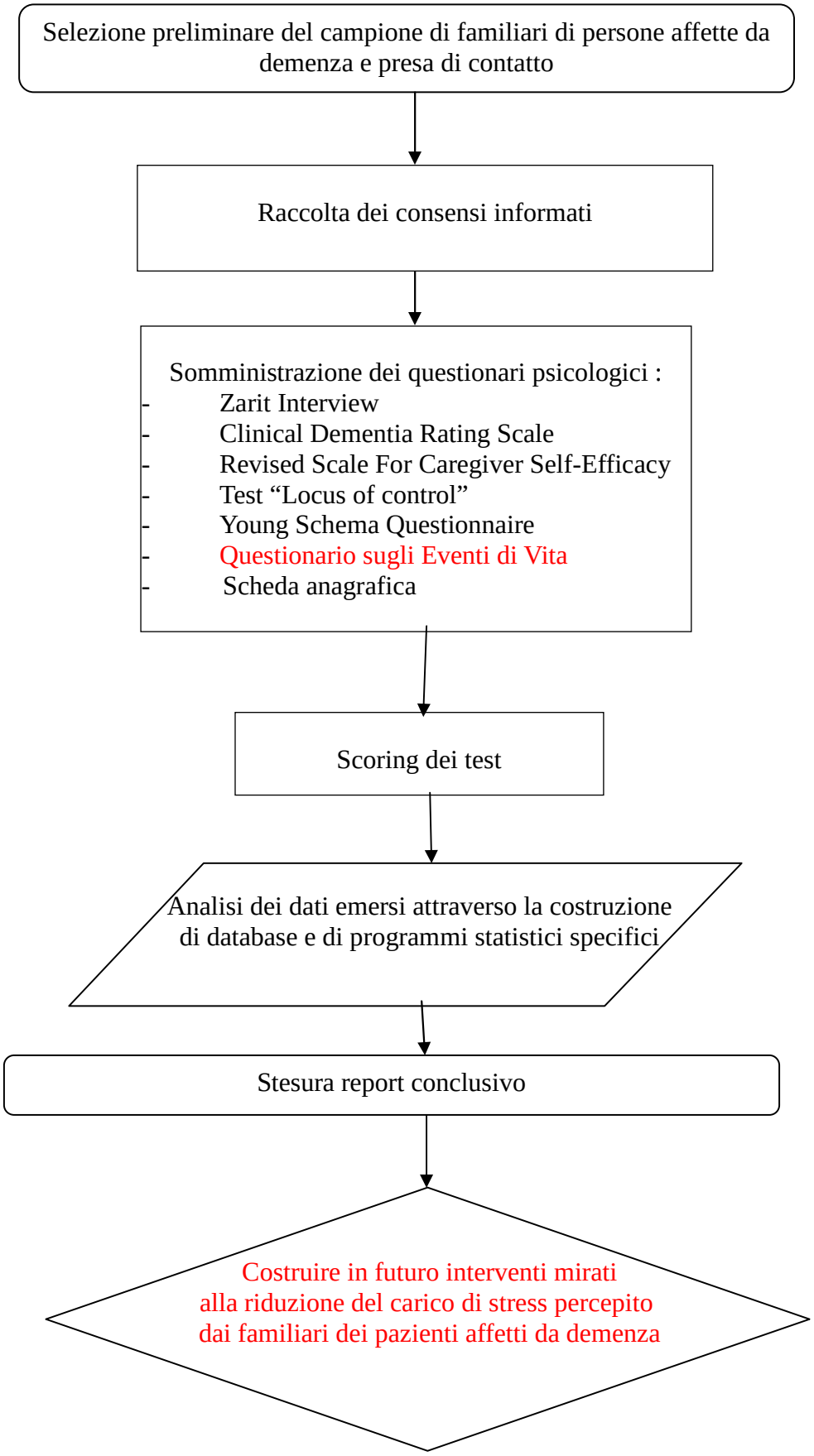

allegato "B" alla delibera di C.d.A n. 18 del 13.06.2014